

AD 2.LFFR		
AD 2 LFFR ATT 01	AD 2 LFFR TXT 01	

# ATTERRISSAGE A VUE

## Visual landing

Usage restreint  
Restricted use

# BAR SUR SEINE

## AD2 LFFR ATT 01

11 FEB 10

	<b>ALT AD : 938 (33 hPa)</b> LAT : 48 03 58 N LONG : 004 24 45 E	<b>LFFR</b> VAR : 1° W (05)
---	--	--------------------------------

APP : NIL  
TWR : NIL  
A/A : 123.5

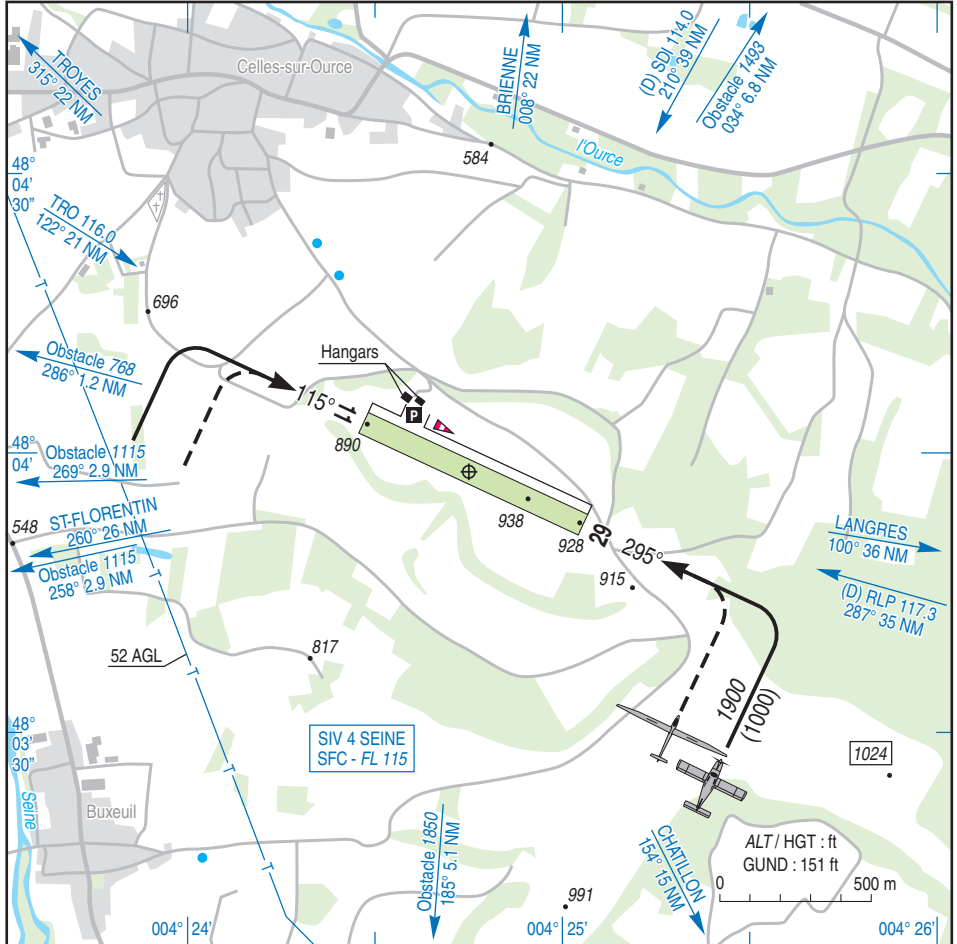

RWY	QFU	Dimensions Dimension	Nature Surface	Résistance Strength	TODA	ASDA	LDA
11	115	800 x 80	Non revêtue	-	800	800	800
29	295		Unpaved		800	800	800

Aides lumineuses : NIL

Lighting aids : NIL

**Consignes particulières / Special instructions**

**Conditions générales d'utilisation de l'AD**

AD réservé aux avions basés et à ceux basés sur les AD voisins <sup>(1)</sup>.  
Utilisable par HEL.

**Procédures et consignes particulières**

Roulage interdit hors RWY et TWY.

**Activités particulières**

Activité de voltige (N° 6101) : 1500 AAL / FL 045 axe RWY 11/29, 500 m de part et d'autre de l'ARP.  
SAM, DIM, JF : ETE : 0700-1000, 1200-1700,  
HIV : 0800-1100, 1300-1600.  
Activité connue de SEINE INFO : 120.325.

**General AD operating conditions**

AD reserved for home based ACFT and for ACFT based on neighbouring AD <sup>(1)</sup>.  
Usable by HEL.

**Procedures and special instructions**

Taxiing prohibited except on RWY and TWY.

**Special activities**

Aerobatics activity (NR 6101): 1500 AAL / FL 045. RWY axis 11/29, 500 m from each side of ARP.  
SAT, SUN, HOL : SUM : 0700-1000, 1200-1700,  
WIN : 0800-1100, 1300-1600.  
Activity known by SEINE INFO: 120.325.

<sup>(1)</sup> **AD voisins / Neighbouring AD** : BRIENNE - CHALONS ECURY - CHATILLON - CHAUMONT - EPERNAY - JOINVILLE - JUVANCOURT - LANGRES - ROMILLY - SAINT DIZIER - SAINT FLORENTIN - SEZANNE - TROYES.

**Informations diverses / Miscellaneous**

HIV + 1HR / WIN + 1HR

Les informations de source **non DGAC** de cette rubrique sont communiquées sous toute réserve.  
**Non DGAC information in this document is communicated with all reserve.**

- 1 - **Situation / Location** : 6 km E Bar Sur Seine (10 - Aube).
- 2 - **ATS** : NIL.
- 3 - **VFR de nuit / Night VFR** : Non agréé / Not approved.
- 4 - **Gestionnaire / Managing authority** : ACB Les Ailes Barsequanaises.
- 5 - **AVA** : Délégation Lorraine Champagne Ardennes (voir / see GEN).
- 6 - **BRIA** : BALE (voir / see GEN).
- 7 - **Préparation du vol / Flight preparation** : Acheminement VFR PLN / Addressing VFR FPL : voir / see GEN 12.
- 8 - **MET** : VFR : voir / see GEN VAC  
IFR : voir / see GEN IAC  
Station : NIL.
- 9 - **Douanes, Police / Customs, Police** : NIL.
- 10 - **AVT** : NIL.
- 11 - **SSLIA** : Niveau 1 / Level 1.
- 12 - **Péril animalier / Wildlife strike hazard** : NIL.
- 13 - **Hangars pour aéronefs de passage / Transient aircraft hangars** : O/R.
- 14 - **Réparations / Repairs** : NIL.
- 15 - **ACB** : Les Ailes Barsequanaises ☎ 06 72 00 43 39 - FAX : 03 25 38 50 19.  
De la Côte des Bars ☎ 06 85 56 24 45.  
Club des 3 Vallées ☎ 03 25 29 60 39.  
RSA Champagne Sud ☎ 06 07 09 17 27.